AMBITI DEL SISTEMA NATURALE

- AMBITO DEL PARCO REGIONALE OGLIO NORD
- AREE DELLA RETE ECOLOGICA INTERCOMUNALE DELLE TERRE DEI NAVIGLI
- AREE VERDI IN AMBITO URBANO E DI MARGINE
- AMBITITI AGRICOLI DI INTERESSE PAESAGGISTICO DELLA VALLE DEL MORBASCO E VALLE DEI NAVIGLI

INDIRIZZI PER IL SISTEMA NATURALE

- CORRIDOI DELLA RETE ECOLOGICA LOCALE
- AMBITO DI PREGIO PAESISTICO-AMBIENTALE DI INTERESSE COMUNALE

AMBITI DEL SISTEMA RURALE

- AREE AGRICOLE
- AREE AGRICOLE DI INTERAZIONE CON I TESSUTI URBANI
- COD — NUCLEI ED EDIFICI AGRICOLI
- NUCLEI ED EDIFICI RESIDENZIALI IN AMBITO AGRICOLO

INDIRIZZI PER IL SISTEMA RURALE

- AMBITI DI TUTELA DEI SITI ARCHEOLOGICI

AMBITI DEL PARCO LOCALE DI NTERESSE SOVRACOMUNALE DELLE TERRE DEI NAVIGLI (PLIS-TDN)

- AMBITI DI ELEVATO PREGIO PAESAGGISTICO-AMBIENTALE
- AMBITI AGRICOLI DI ELEVATO PREGIO PAESAGGISTICO
- AMBITI AGRICOLI DI INTERESSE PAESAGGISTICO
- COD — NUCLEI AGRICOLI NEL PLIS-TDN
- ELEMENTI E AMBITI DI INTERESSE PAESAGGISTICO ED AMBIENTALE DEL PLIS-TDN
- AMBITO DI BARZANIGA (ANNICCO)
- AMBITO DI RONCHE (EX CAVA GENIVOLTA)

AMBITI DEI NUCLEI E TESSUTI DI ANTICA FORMAZIONE

- TESSUTI DEI NUCLEI DI ANTICA FORMAZIONE
- TESSUTI DEI NUCLEI DI ANTICA FORMAZIONE RURALE

INDIRIZZI PER GLI AMBITI DEI NUCLEI E TESSUTI DI ANTICA FORMAZIONE

- AMBITI DEI NUCLEI DI ANTICA FORMAZIONE DI ELEVATO INTERESSE STORICO CULTURALE
- BENE OGGETTO DI VINCOLO
- BENI, MONUMENTI E AMBITI DI PREGIO STORICO ARCHITETTONICO
- SITI ARCHEOLOGICI

AMBITI DEL TESSUTO URBANO CONSOLIDATO

TESSUTI RESIDENZIALI

- VILLE CON GIARDINO
- TESSUTI RESIDENZIALI - EDIFICI ISOLATI SU LOTTO A BASSA DENSITA'
- TESSUTI RESIDENZIALI - EDIFICI ISOLATI SU LOTTO A MEDIA DENSITA'
- TESSUTI RESIDENZIALI - TESSUTI A CORTINA EDILIZIA

TESSUTI PRODUTTIVI

- TESSUTI PRODUTTIVI - TESSUTI PRODUTTIVI INDUSTRIALI STRUTTURATI
- TESSUTI PRODUTTIVI - TESSUTI PRODUTTIVI IN AMBITO URBANO
- TESSUTI PRODUTTIVI - TESSUTI PRODUTTIVI ISOLATI
- TESSUTI PRODUTTIVI - TESSUTI COMMERCIALI E TERZIARI

ALTRI TESSUTI E AMBITI

- SERVIZI (DA PdS-IC)
- IMPIANTI ED ATTIVITA' TECNOLOGICHE
- AMBITI DI CAVA
- AMBITI DI CAVA CESSATA NON RECUPERATA
- PR — AMBITI DI PIANI ATTUATIVI VIGENTI

AMBITI DELLE TRASFORMAZIONI SPECIALI

- AMBITI DI RECUPERO
- AMBITI DI COMPLETAMENTO URBANISTICO
- AMBITI DI RIQUALIFICAZIONE

AMBITI DI TRASFORMAZIONE

- AMBITI DI TRASFORMAZIONE INSEDIATIVA (DA DdP-I)
- SERVIZI DI PREVISIONE (DA PdS-IC)
- CORRIDOI INFRASTRUTTURALI DI PREVISIONE (DA DdP-I E PdS-IC)
- PERCORSI CICLABILI DI PREVISIONE(DA PdS-IC)

SALVAGUARDIE

- AREE DI RISPETTO CIMITERIALE
- AREE DI RISPETTO DEI POZZI DI APPROVIGIONAMENTO IDRICO
- AREE DI RISPETTO ASSOLUTO DEI POZZI DI APPROVIGIONAMENTO IDRICO
- AREE DI RISPETTO DEI DEPURATORI
- LINEE DEGLI ELETTRODOTTI AD ALTA E MEDIA TENSIONE

BASE CARTOGRAFICA

- CONFINE COMUNALE
- FERROVIA
- STRADE
- PERCORSI CICLABILI ESISTENTI (DA PdS-IC)

VERS.2018.10.31

LE VOCI DI LEGENDA RIFERITE AD ELEMENTI CHE NON TROVANO LOCALIZZAZIONE SUL TERRITORIO COMUNALE SONO COMUNQUE RIPORTATE POICHE' RIGUARDANO ELEMENTI PRESENTI NEI COMUNI DELL'UNIONE

SCALA 1:10.000

COMUNE DI PADERNO PONCHIELLI
Provincia di Cremona

UNIONE LOMBARDA SORESINESE
Via A.Valcarenghi, 5 – 26010 AZZANELLO (CR)

Piano delle Regole

Carta del PdR

TERRITORIO SCALA 1:10.000

PROCEDURA	**VARIANTE AL PGT VIGENTE – 2018**
ADOZIONE	Delibera n. ___ del _____
APPROVAZIONE	Delibera n. ___ del _____
PUBBLICAZIONE BURL	n.____ del _____
RELATORI	Dott.arch. Luigi Agazzi Dott.arch. Roberto Guereschi Dott.arch. Elisa M. Mosconi
Data	Settembre 2018
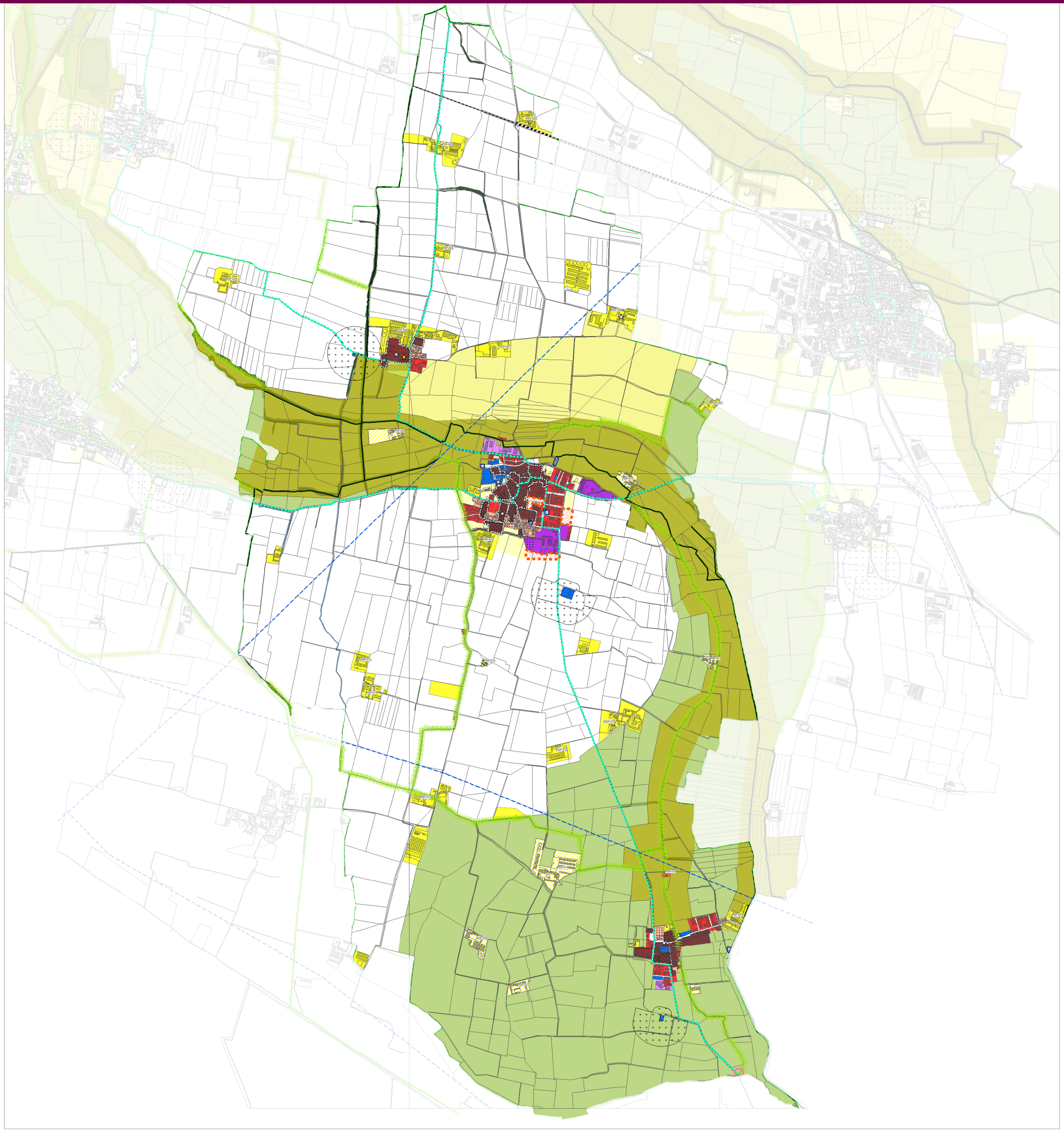
PADERNO PONCHIELLI
PGT - VARIANTE 2018